Easter Tournament

Easter Tournament

2001 ZANDVOORT

Easter tournament Zandvoort 2001

Easter tournament Zandvoort 2001

33e editie 13, 14 en 15 april 2001

CMB
ACCOUNTANTS

Overveen Amsterdam
Amstelveen Alkmaar
Capelle a/d IJssel Den Haag
Telefoon: 023 5271444

Vrolijk pasen...
DEKAMARKT

Easter tournament Zandvoort 2001

33e editie 13, 14 en 15 april 2001

WELKOM OP DE ZANDVOORTSE HOCKEY CLUB

Hallo,
Wij heten een ieder van harte welkom op ons driedaags hockeyevenement. Voor de 33e maal in successie organiseren wij het paastoernooi voor senioren. Dit jaar hebben we weer het genoegen om 12 heren en 12 dames teams te mogen begroeten.
Wij verwachten dat ook dit jaar ons toernooi gaat uitgroeien tot een gezellige happening. Gezien de inspanningen van de toernooicommissie weten wij dat zulks wel zal lukken.

De "Schelpenkarren" welke al vele jaren als trofee voor de winnaars van het toernooi de prijzenkasten mochten sieren worden dit jaar opnieuw inzet voor een spannend en sportief evenement.

Een zeer speciaal welkom voor de spelers van Ho Sete die wederom van de partij zijn en altijd voor de nodige gezelligheid zorgen en die elk jaar zich als eerste aanmelden.

Wij wensen jullie een plezierig toernooi toe.

Easter tournament Zandvoort 2001

33e editie

13, 14 en 15 april 2001

Alle leden van de S.A.S. (Stichting voor anonieme sponsors) willen we langs deze weg bedanken voor hun bijdrage.

De paascommissie

Aannemersbedrijf

Gebr. van den Brink

Max Planckstraat 48 - 2041 CZ Zandvoort
Showroom en kantoor

KUNSTSTOF
kozijnen, deuren, rolluiken, schuifpuien, draai-kiepramen, zijn
ONDERHOUDSVRIJ
warmte- en geluidsisolerend, snel gemonteerd, voordelig en hebben een
FRAAIE VORMGEVING
geheel afgestemd op uw huis, perfekt op maat, kleurecht, met KOMO keur garantie voor een prijs die meevalt

KF **KUNSTSTOF FENSTER**
Import Nederland

Informatieaanbieding **023 - 5719120**

Easter tournament Zandvoort 2001

33e editie 13, 14 en 15 april 2001

INTRODUCTION

Dear Hockey Friends

First a special welcome to our friends from **Ho Sete**, it is the 7th time they participate on our tournament.

It is a year ago we held our last Eastertournament. We get messages from everywhere that it has been a very good organized tournament at the hockey club Zandvoort.

This time we are glad to present 12 men teams and 12 women teams with a lot new names on our participantslist. Also we welcome our "old " participants who join the tournament for years.

We hope that this years event will be pleasant and sportif. If we see what effort has been made by the tournamentcommitte we know that it will succeed.

We hope that you, this year, will win our beautifull throphy "Schelpenkar", so you have to come back next year.

We hope you enjoy this tournament.

Ho Sete

Easter tournament Zandvoort 2001

33e editie

13, 14 en 15 april 2001

Geluid & Licht

ADVIES • VERHUUR • ONDERHOUD

NOP PRODUCTIONS

Norbert Beijnes

tel 023 573 5209 - fax 023 573 5210 - e-mail nop.productions@worldonline.nl

Koffiebranderij "De Amstel" b.v.

"DE BAARSJES" TRADE MARK

van ouds "de Baarsjes"

Steun Uw club: Drink vers gebrande koffie!

Indien U als lid van Z.H.C. bij "De Amstel" Uw koffie besteld, steffen wij 10% van het bedrag beschikbaar voor de clubkas!

Zo drinkt U dus niet alleen vers gebrande koffie maar steunt U ook Uw hockey club!

Zaak :
Koffiebranderij "De Amstel"
Schipholweg 919
2143 CE Boesingheliede
tel: 023 - 5551462

Easter tournament Zandvoort 2001

33e editie 13, 14 en 15 april 2001

TOERNOOIREGELEMENT ~ TOURNAMENT RULES

1. De wedstrijden duren 30 minuten .
   The duration of the games is 30 minutes.

2. Er wordt centraal gefloten voor begin en einde van de wedstrijden.
   Start and end of the games will be indicated by the steward.

3. De puntentelling is als volgt:
   Winst 6 punten, gelijkspel 3 punten, velies geen punten. Voorts levert elk gemaakt doelpunt 1 punt op met een maximum van 3 punten.
   The points awarded shall be as follows: A win 6 points, a draw 3 points an no points when losing. A point each scored goal with a maximum of 3 points.

4. Ieder team moet 5 minuten voor de aanvangstijd op het betreffende speelveld gereed staan.
   All teams should ensure to be present and ready to play at the proper pitch 5 minutes before the official starting time.

5. Als een ploeg meer dan 10 minuten te laat op het speelveld verschijnt, verliest het de wedstrijd met 3-0.
   Any team not on the pitch ten minutes after the official starting time lose the game by 3-0.

6. Indien twee teams gelijk eindigen in de poules of in de finalewedstrijden, dan wordt de winnaar bepaald door het nemen van shoot-outs.
   When two teams end equal in selections or in final games a shoot out competition shall decide the winner.

7. Verder zijn de internationale hockeyregels van toepassing (e.e.a. ter beoordeling van de scheidsrechters)
   The tournament will be played with due of international hockeyrules. (Respect the decision of the umpire)

8. Protesten tegen de scheidsrechters en/of wedstrijdleiding zijn niet toegestaan en hebben geen zin.
   Protest against any decision of umpires and/or steward will not be awarded and have no use.

9. Het is absoluut niet toegestaan dat Heren meespelen met de Damesteams en Dames met de Herenteams.
   Men playing in Ladies-teams is not ALLOWED. Ladies in Men-teams is nat ALLOWED.

Easter tournament Zandvoort 2001

33e editie

13, 14 en 15 april 2001

Oris Full Steel Worldtimer...
Alleen maar drukken, New York en terug.

Zie dit en andere Oris mechanische horloges met het unieke automatische opwindsysteem bij...

DE TROMP WINKEL

IN KAAS EN ZUIVEL

Amsterdam • Haarlem • Heemstede • Bloemendaal
Zandvoort • Beverwijk • Uitgeest

Easter tournament Zandvoort 2001

33e editie 13, 14 en 15 april 2001

GEZELLIGHEIDSREGELS - Some Rules

* De leden van de toernooicommissie zijn herkenbaar aan de afwijkende kleding. Zij beantwoorden uw vragen, mits uw begeleider geen antwoord weet, en geven aanwijzingen. indien nodig volgt u deze op.

Members of the Eastercommitte are dressed different. Please ask them for your questions. They can give instructions, please give attention to that.

* Laat absoluut geen waardevolle spullen achter in de kleedkamers en tenten.

Don't leave any belongings of value in the dressing rooms or tents.

* Bestellingen van de bar worden van te voren aan de kassa afgerekend of door middel van de diverse in omloop zijnde kaarten. Laat ruimte rond de kassa vrij.

Consumptions have to be paid in advance at the cash or use consumption cards.

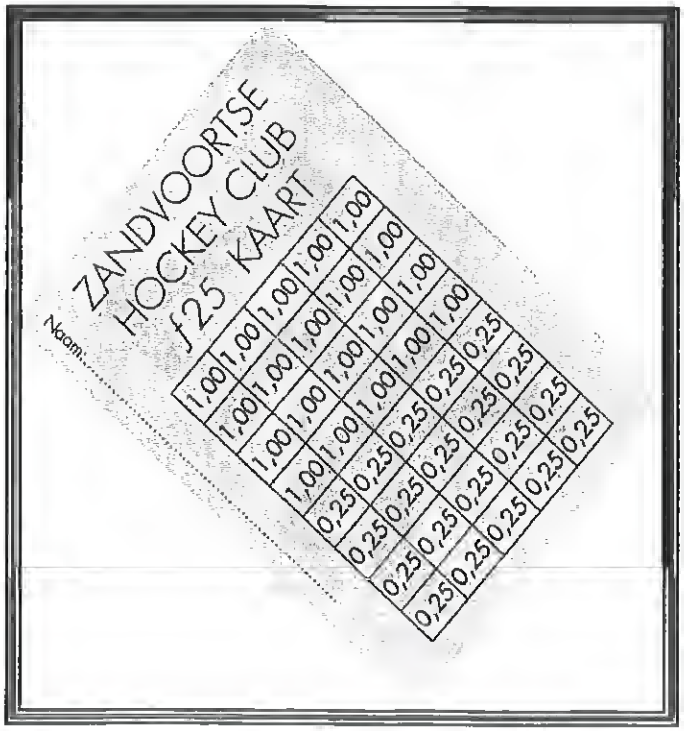

Kaart Consumption card

Easter tournament Zandvoort 2001

33e editie 13, 14 en 15 april 2001

Programm Easter tournament 2001

Vrijdag 13 april 2001 **Friday 13th af april 2001**

18.00 uur Clubhuis open voor kennismaking met deelnemers
18.00 hrs Clubhouse open for informal getting to know one another.

19.00 uur- 02.00 uur

Zaterdag 14 april 2001 **Saturday 14th af April 2001**

09.00- 10.30 Ontbijt voor de tentslapers.
Breakfast for those camping on our grounds.

10.45 uur/hrs Ontvangst van de gasten en opening van het toernooi.
Reception guests and opening tournament.

11.00 uur/hrs Aanvang van de wedstrijden eerste dag.
Hitt-off games first day.

13.00 hrs Lunch

17.00 - 20.30 Special for those who like to hear there own voice.

18.00 hrs Diner. (Toernooikaart meenemen, de teams worden stuk voor stuk opgeroepen om het eten af te komen halen, 2e terras buiten tent)
Diner. (Please show your taurnament ticket, wait for call, 2nd terras outside tent)

20.00 - 02.00 Disco (The Godfather)

SHOWERS WILL BE OPEN TILL 21.30 hrs

Easter tournament Zandvoort 2001

33e editie 13, 14 en 15 april 2001

Zondag 15 april 2001 Sunday 15th of April 2001

09.00- 10.30	Ontbijt voor de tentslapers. Breakfast for those camping on aur grounds.
11.00 uur/hrs	Aanvang van de wedstrijden tweede dag. Hitt-off games secand day.
13.00 -14.00	Lunch, afhalen aparte tafel in clubhuis. Lunch is served in the clubhause.
18.00 uur/hrs	Uitreiking van de " Schelpenkar" Presentatian af the "Schelpenkar"
19.00 uur/hrs - 02.00	Afscheidsfeest, Disco Disco farewell party

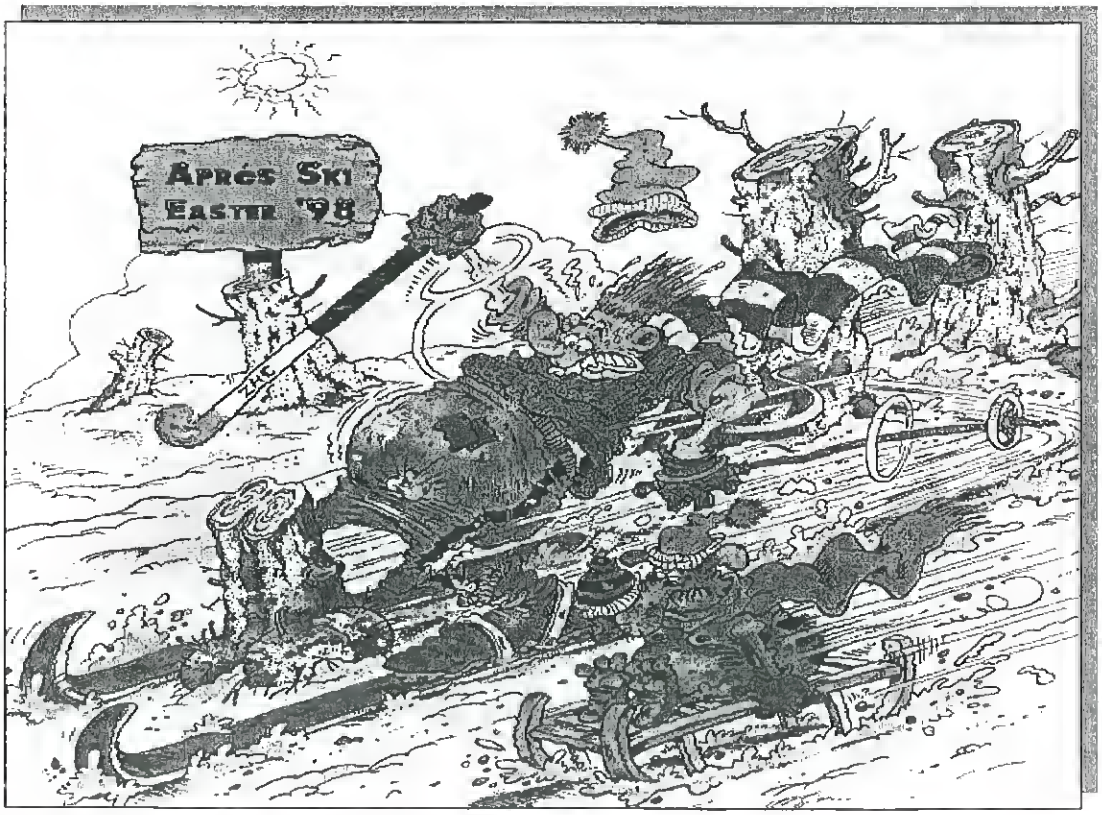

Wall painting from the 1998 tournament

Easter tournament Zandvoort 2001

33e editie

13, 14 en 15 april 2001

SLIJTERIJ • WIJNHANDEL • PARTYVERHUUR

de Drankenier

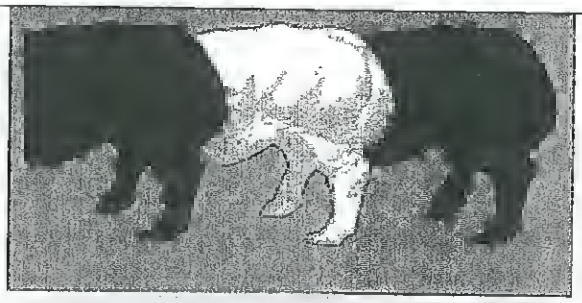

Chateaubriand

TRAITEUR - VLEESSPECIALITEITEN

Easter tournament Zandvoort 2001

33e editie — 13, 14 en 15 april 2001

POULE INDELING

Poule A (Men)
A1 East Anglia 1
A2 Univ Leeds 2
A3 Swift Boys
A4 Enschede
A5 Bockey
A6 Oxford Brookes 1

Poule B (Ladies)
B1 MHC-Mix
B2 PeesHeeschen
B3 East Anglia 1
B4 Univ Leeds 2
B5 Oxford Brookes
B6 Zandvoort 1

Poule C (Men)
C1 Zandvoort 2
C2 East Anglia 2
C3 Ho Sete
C4 Univ Leeds 1
C5 Oxford Brookes 2
C6 East Bank

Poul D (Ladies)
D1 BB123
D2 Maastricht
D3 Stoffelteam
D4 Univ Leeds 1
D5 East Anglia 2
D6 Zandvoort 2

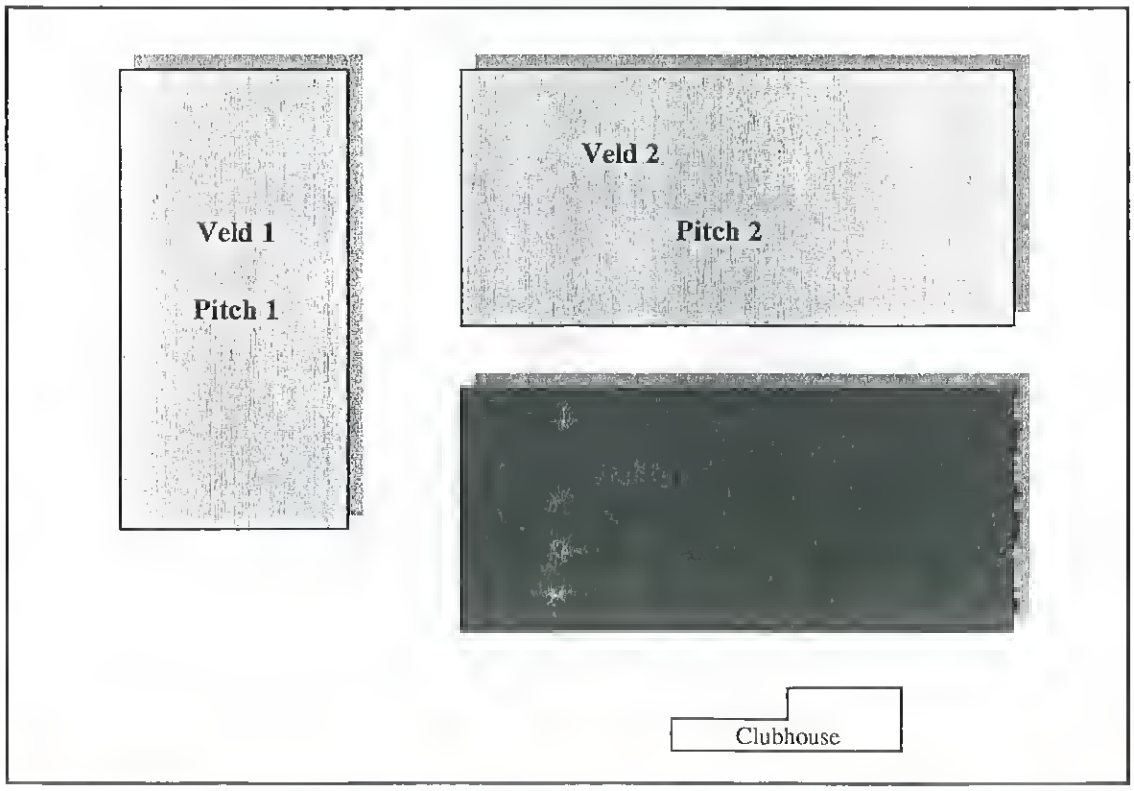

Easter tournament Zandvoort 2001

33e editie

13, 14 en 15 april 2001

Radio PeeterS

Kara, Oke 'show

tel. mob 06 51154922

Easter tournament Zandvoort 2001

33e editie

13, 14 en 15 april 2001

Wedstrijdschema : Zaterdag 14 april

	ASTRO			Pitch 1 / Veld 1			Pitch 2 / Veld 2			Time
1	East Anglia 1 (M)	-	Univ Leeds 2 (M)	Swift Boys (M)	-	Enschede (M)	Bockey (M)	-	Oxford Brookes 1 (M)	11,00 - 11,30
2	MHC-Mix (L)	-	PeesHeeschen (L)	East Anglia 1 (L)	-	Univ Leeds 2 (L)	Oxford Brookes (L)	-	Zandvoort 1 (L)	11,35 - 12,05
3	Zandvoort 2 (M)	-	East Anglia 2 (M)	Ho Sete (M)	-	Univ Leeds 1 (M)	Oxford Brookes 2 (M)	-	East Bank (M)	12,10 - 12,40
4	BB123 (L)	-	Maastricht (L)	Stoffelteam (L)	-	Univ Leeds 1 (L)	East Anglia 2 (L)	-	Zandvoort 2 (L)	12,45 - 13,15
5	Univ Leeds 2 (M)	-	Swift Boys (M)	Enschede (M)	-	Bockey (M)	East Anglia 1 (M)	-	Oxford Brookes 1 (M)	13,20 - 13,50
6	PeesHeeschen (L)	-	East Anglia 1 (L)	Univ Leeds 2 (L)	-	Oxford Brookes (L)	MHC-Mix (L)	-	Zandvoort 1 (L)	13,55 - 14,25
7	East Anglia 2 (M)	-	Ho Sete (M)	Univ Leeds 1 (M)	-	Oxford Brookes 2 (M)	Zandvoort 2 (M)	-	East Bank (M)	14,30 - 15,00
8	Maastricht (L)	-	Stoffelteam (L)	Univ Leeds 1 (L)	-	East Anglia 2 (L)	BB123 (L)	-	Zandvoort 2 (L)	15,05 - 15,35
9	Enschede (M)	-	Oxford Brookes 1 (M)	Univ Leeds 2 (M)	-	Bockey (M)	East Anglia 1 (M)	-	Swift Boys (M)	15,40 - 16,10
10	Univ Leeds 2 (L)	-	Zandvoort 1 (L)	PeesHeeschen (L)	-	Oxford Brookes (L)	MHC-Mix (L)	-	East Anglia 1 (L)	16,15 - 16,45
11	Univ Leeds 1 (M)	-	East Bank (M)	East Anglia 2 (M)	-	Oxford Brookes 2 (M)	Zandvoort 2 (M)	-	Ho Sete (M)	16,50 - 17,20
12	Univ Leeds 1 (L)	-	Zandvoort 2 (L)	Maastricht (L)	-	East Anglia 2 (L)	BB123 (L)	-	Stoffelteam (L)	17,25 - 17,55

Easter tournament Zandvoort 2001

33e editie

13, 14 en 15 april 2001

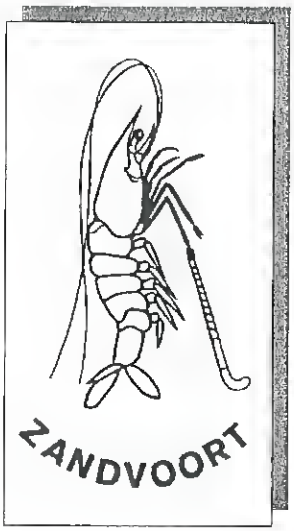

Onbezorgd Woongenot begint bij

CENSE & VAN LINGEN

MAKELAARS O.G. - ASSURANTIËN - HYPOTHEKEN

Jhr. P.N. Quarles van Ufordlaan 2
2042 PR Zandvoort Tel. (023) 5 715 715 Fax (023) 5 715 747

Eastertournament Zandvoort 2001

33e editie

13, 14 en 15 april 2001

Wedstrijdschema : Zondag 15 april

	ASTRO			Pitch 1 / Veld 1			Pitch 2 / Veld 2			Time
13	Swift Boys (M)	-	Bockey (M)	East Anglia 1 (M)	-	Enschede (M)	Univ Leeds 2 (M)	-	Oxford Brookes 1 (M)	11,00 - 11,30
14	East Anglia 1 (L)	-	Oxford Brookes (L)	MHC-Mix (L)	-	Univ Leeds 2 (L)	PeesHeeschen (L)	-	Zandvoort 1 (L)	11,35 - 12,05
15	Ho Sete (M)	-	Oxford Brookes 2 (M)	Zandvoort 2 (M)	-	Univ Leeds 1 (M)	East Anglia 2 (M)	-	East Bank (M)	12,10 - 12,40
16	Stoffelteam (L)	-	East Anglia 2 (L)	BB123 (L)	-	Univ Leeds 1 (L)	Maastricht (L)	-	Zandvoort 2 (L)	12,45 - 13,15
17	East Anglia 1 (M)	-	Bockey (M)	Swift Boys (M)	-	Oxford Brookes 1 (M)	Univ Leeds 2 (M)	-	Enschede (M)	13,20 - 13,50
18	MHC-Mix (L)	-	Oxford Brookes (L)	East Anglia 1 (L)	-	Zandvoort 1 (L)	PeesHeeschen (L)	-	Univ Leeds 2 (L)	13,55 - 14,25
19	Zandvoort 2 (M)	-	Oxford Brookes 2 (M)	Ho Sete (M)	-	East Bank (M)	East Anglia 2 (M)	-	Univ Leeds 1 (M)	14,30 - 15,00
20	BB123 (L)	-	East Anglia 2 (L)	Stoffelteam (L)	-	Zandvoort 2 (L)	Maastricht (L)	-	Univ Leeds 1 (L)	15,05 - 15,35
21	6eA	-	6eC	6eB	-	6eD	5eA	-	5eC	15,40 - 16,10
22	5eB	-	5eD	4eA	-	4eC	4eB	-	4eD	16,15 - 16,45
23	1eB	-	1eD	3eA	-	3eC	2eB	-	2eD	16,50 - 17,20
24	1eA	-	1eC	3eB	-	3eD	2eA	-	2eC	17,25 - 17,55

Easter tournament Zandvoort 2001

33e editie

13, 14 en 15 april 2001

Dagelijks geopend vanaf
17.00 uur
Keuken vanaf 18.00 uur

Haltestraat 75 2042 LL Zandvoort
Telefoon 023-5718949

Wat heeft Internet
u als ondernemer
te bieden?

www.internetselekt.nl

Easter tournament Zandvoort 2001

33e editie — 13, 14 en 15 april 2001

Belangrijke telefoonnummers — Important phonenumbers

*	Clubhuis / clubhouse	:	023 -5715767
*	Alarm number	:	112
*	Toernooicommissie	:	023 - 5715303

MIDDELS DEZE WEG BEDANKEN WIJ:

* De barcommissie en de barbezettingen.
* De omroeper en wedstrijdleiders.
* De scheidsrechters
* Disco "THE GODFATHER" (onder leiding van Norbert)
* Marijke
* De sponsors.
* De Koks: Floris Goezinne en Norbert Beijnes
* EHBO
* De Groundsman: IJsbrand
* En de vele die we zijn vergeten.....

DE PAASTOERNOOICOMMISSIE

** Marc Meyer
** Helen Plantenga
** Norbert Beijnes
** Miranda Kleijhorst
** Danielle van Hemert
** Laura van Hemert

Jules 'd Boel

TOT VOLGEND JAAR

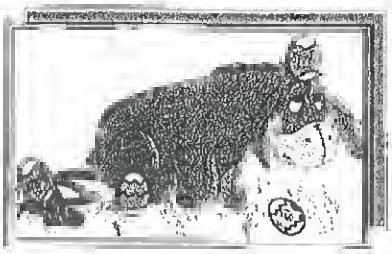

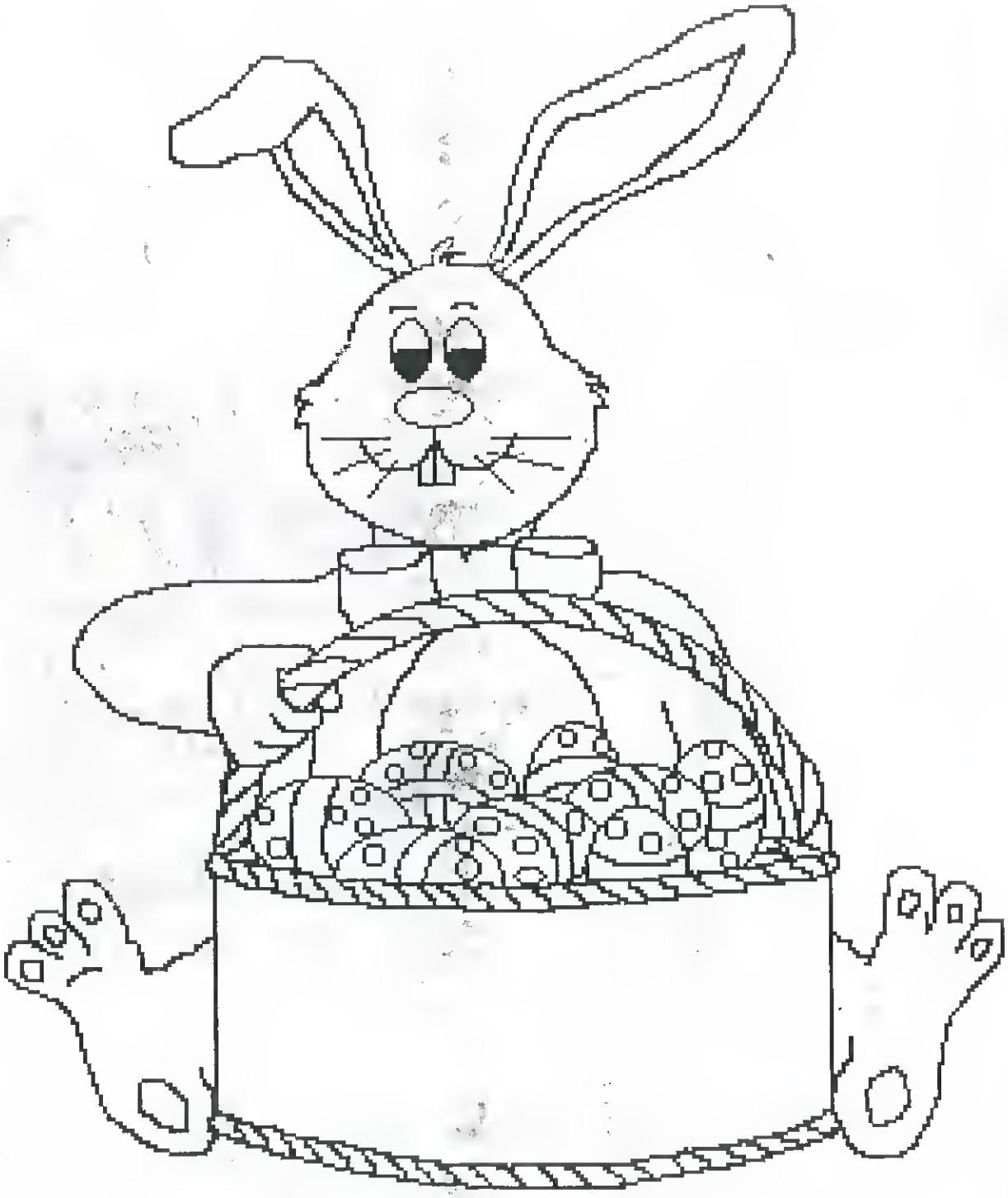

Happy Easter

EASTER 2000

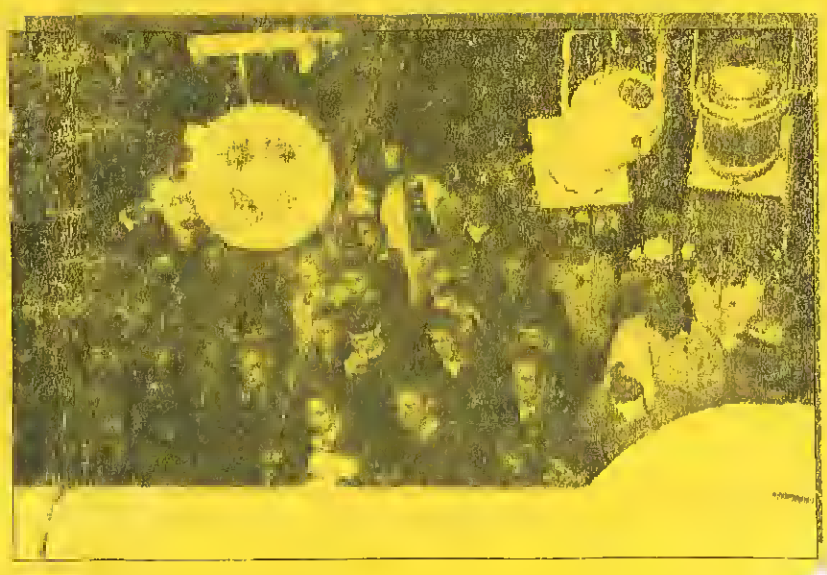

PISTEN-PROFI

SCHIHASENSUCHBRILLE (SYSTEM RÖNTGEN)

SCHIHASEN-RADAR

BRAUNES GESICHTSLEDER

GEWINNENDES LÄCHELN

JODELSACK

GAMSBOCK-ODEUR

FOLLOW ME-ALMGLOCKE

CHARME-MASKE (LEITHAMMEL-IMAGE)

ABSCHUSS STATISTIK

SEX-LIZENZ

TARIF-ULTAXEN-VERBUCHUNG

LIEBLINGS MUSIK

Klingelling

TREIBSTOFF TANK

SPEZIAL-WÖRTERBUCH ("I love you" IN 67 SPRACHEN)

PLAYBOY SET MARKE „Hüttenzauber"

FLOTTE WEDEL-HÜFTE

ERSTE HILFE-AUSRÜSTUNG

STRETCH-IMAGE-HOSE

TRINKGELD-STRUMPF

RESERVE-TANKS

(POTENZ-H_2O)

SCHÜLER-PIEKSTOCK

IMPONIER FETISCH

PISTENSTAMPFER

JETSCHWUNG AUSRÜSTUNG